

Telesoc

Tel esoccorso Computerizzato per Comunità

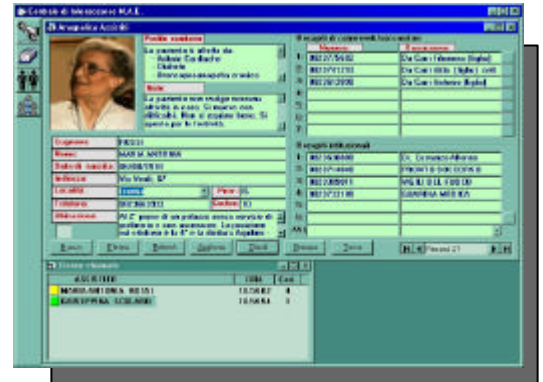
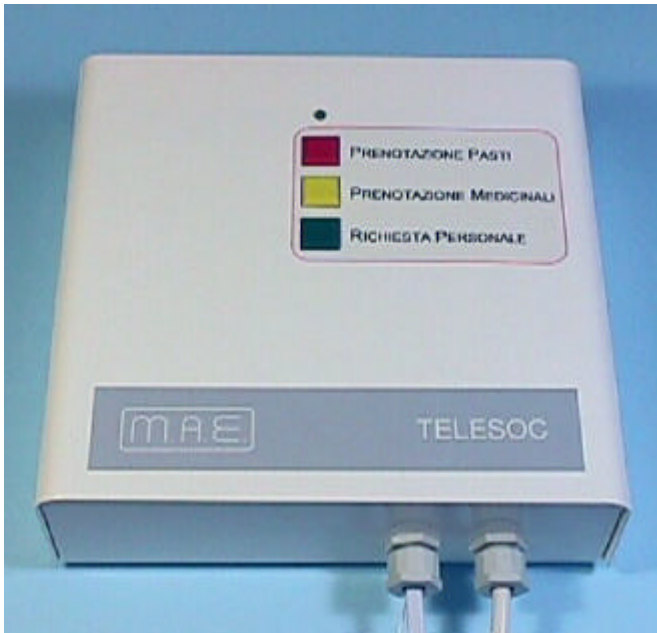

Telecomando per pulsante di soccorso

Il **Telesoccorso** M.A.E. è costituito da un computer centrale con apposito software, installato presso i Centri Acquisizione Dati di Enti o Strutture private, preposti alla gestione dei servizi, ed a centraline intelligenti da installare presso gli utenti.

La centralina è dotata di:

- Pulsante di soccorso con radiocomando (che l'utente porta con sé);
- N° 3 pulsanti di servizio collocati sulla centralina e liberamente configurabili;
- Porta seriale per telemedicina (a richiesta);
- N° 3 Canali per telecontrollo (opzionali);
- Batteria tampone 12V 1,2Ah;
- Interfaccia per l'impostazione dei parametri operativi.
- Viva Voce integrato